ČÍSLO ZMĚNY	TEXT ZMĚNY – ODŮVODNĚNÍ	DATUM	PODPIS
a.			
b.			
c.			

Název stavby: D7 MÚK AVIATICKÁ – LÁVKA LETIŠTĚ PRAHA

Číslo stavby: SO 160.2

Objednatel stavby: ŘEDITELSTVÍ SILNIC A DÁLNIC — Ředitelství silnic a dálnic s.p., Čerňovská 2023/13, 198 00 Praha 8 - Kyje, Závod Praha

Zhotovitel stavby: metrostav TBB — Metrostav TBB a.s., Koželužská 2450/5, 190 00 Praha 9 - Libeň

Dílčí zhotovitel: BUNG — BUNG CZ a.s., Hlavní 2118/51, 100 00 Praha 10 - Záběhlice

Koordinátor BOZP: TUBES spol. s r.o., Nad Zátiším 1647/2, 142 00 Praha 4

Koordinátor BOZP: TUBES spol. s r.o., Nad Zátiším 1647/2, 142 00 Praha 4

Zpracovatel PDPS: TUBES spol. s r.o., Nad Zátiším 1647/2, 142 00 Praha 4

Hlavní inženýr projektu: Ing. David Řezník	Hlavní inženýr projektu: Pavel Zmrhal	Hlavní inženýr projektu: Ing. David Řezník	Schválil:
Vypracoval: Ing. Bronislav Chlebíčkový	Vypracoval: Ing. Kateřina Jánská	Zodpovědný projektant: Ing. David Řezník	TUBES
Kontroloval:	Kontroloval:	Zodpovědný hlavního inženýra projektu:	

Zhotovitel: Metrostav TBB a.s., Koželužská 2450/5, 190 00 Praha 9 – Libeň

Název: D7 MÚK AVIATICKÁ – LÁVKA LETIŠTĚ PRAHA		Č. zakázky:	5170-2-2108
		Stupeň:	DÚ PDPS
		Datum:	12/2024
Název přílohy: DOPRAVNĚ INŽENÝRSKÁ OPATŘENÍ – ETAPA 4		Měřítko:	1:1000
		Příloha:	RDS
Číslo přílohy: SITUACE DIO - ETAPA 4.A. MÚK AVIATICKÁ		Č. přílohy:	3.1

Tento výkres nesmí být bez souhlasu zhotovitele kopírován, zveřejněn nebo jinak zpřístupněn jiným osobám.

ČÍSLO ZMĚNY	TEXT ZMĚNY – ODŮVODNĚNÍ	DATUM	PODPIS
a			
b			
c			

Název stavby:

D7 MÚK
AVIATICKÁ – LÁVKA LETIŠTĚ PRAHA

Číslo objektu:

SO 160.2

Objednatel stavby:

ŘEDITELSTVÍ SILNIC A DÁLNIC

Ředitelství silnic a dálnic s.p.,
Čerčanská 2023/12,
CZ - 140 00 Praha 4
Závod Praha

Razítko:

Datum: Podpis:

Zhotovitel stavby:

metrostav TBR

Metrostav TBR a.s.,
Koželužská 2450/4, 180 00 Praha 8 - Libeň

Razítko:

Datum: Podpis:

TDS:

BUNG

BUNG CZ s.r.o.,
Vinohradská 3217/167, 100 00
Praha 10 - Strašnice

Razítko:

Ověřil:

Datum: Podpis:

Koordinátor RDS:

TUBES spol. s r. o.

TUBES spol. s.r.o.,
Nad Zátiším 345/12, 142 00 Praha 4

Kontroloval HIP:

Souřadnicový systém S–JTSK, Výškový systém Bpv

Zpracovatel RDS: TUBES spol. s.r.o., Nad Zátiším 345/12, 142 00 Praha 4

Navrhl/vypracoval:	Zodpovědný projektant:	Zástupce zodpovědného projektanta:	Zhotovitel:
Ing. David ŘEHÁK podpis:	Pavel ZNAMENÁČEK podpis:	Ing. David ŘEHÁK podpis:	TUBES spol. s r. o. Nad Zátiším 345/12 142 00 Praha 4
Technická kontrola: Ing. Bronislav ŠTAMBASKÝ podpis:	Hlavní inženýr projektu: Ing. Květoslav JANATKA podpis:	Zástupce hlavního inženýra projektu: podpis:	

Objednatel: Metrostav TBR a.s., Koželužská 2450/4, 180 00 Praha 8 – Libeň

Akce:

D7 MÚK
AVIATICKÁ – LÁVKA LETIŠTĚ PRAHA

Objekt: DOPRAVNĚ INŽENÝRSKÁ OPATŘENÍ – ETAPA 4

Příloha:

SITUACE OBJÍZDNÝCH TRAS

Čís. zakázky:	TU–25106
Datum:	06/2025
Formát:	
Měřítko:	
Stupeň:	RDS
Souprava:	
Čís. přílohy:	4.

t:\tu-25106\1_stavebni_objekty\100_pozem_komunikace\160_2 - dio\etapa 4\160_01_rozpisky.dwg

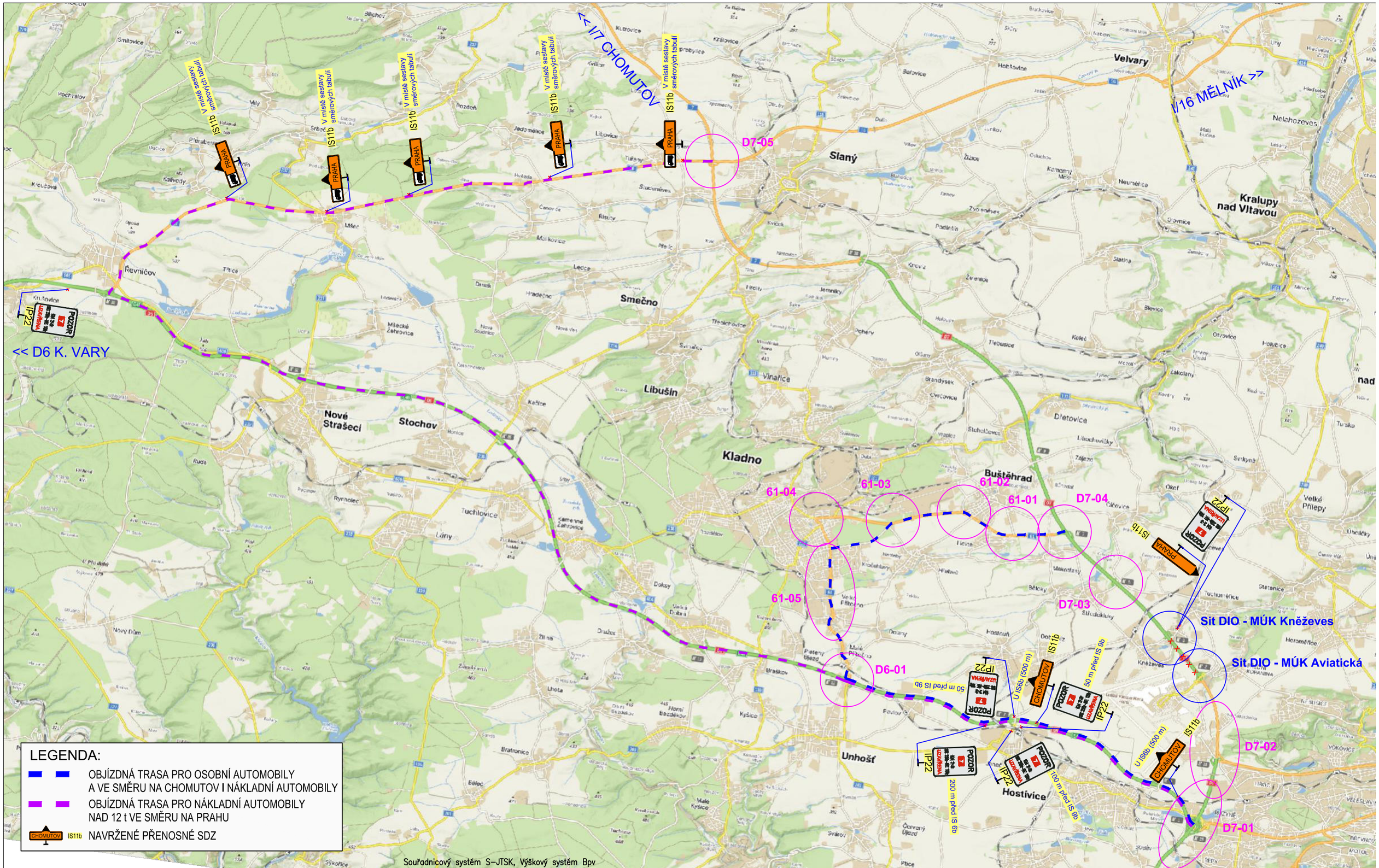

Souřadnicový systém S–JTSK, Výškový systém Bpv

Zpracovatel RDS: TUBES spol. s r. o.	Stavba: D7 MÚK AVIATICKÁ – LÁVKA LETIŠTĚ PRAHA	Číslo zakázky:	TU–25106
		Datum:	06/2025
	Objekt: SO 160.2 - DOPRAVNĚ INŽENÝRSKÁ OPATŘENÍ - ETAPA 4	Měřítko:	1:100 000
		Stupeň:	RDS
Ing. David ŘEHÁK	Příloha: SITUACE OBJÍZDNÝCH TRAS - PŘEHLEDNÁ SITUACE	Číslo přílohy:	4.1

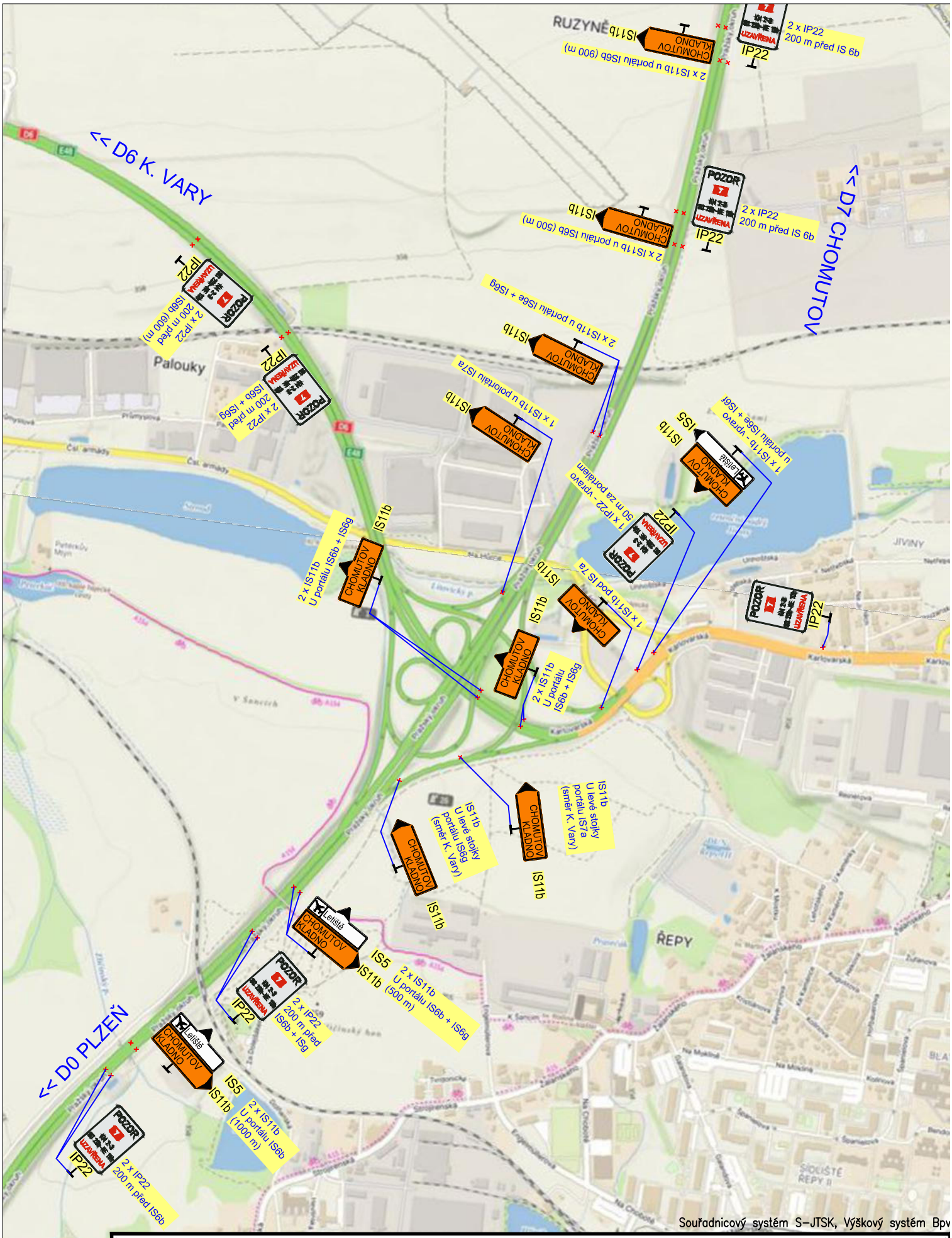

Souřadnicový systém S-JTSK, Výškový systém Bpv

Zpracovatel RDS: TUBES spol. s r. o.	Stavba: D7 MÚK AVIATICKÁ – LÁVKA LETIŠTĚ PRAHA	Číslo zakázky:	TU-25106
		Datum:	06/2025
	Objekt: SO 160.2 - DOPRAVNĚ INŽENÝRSKÁ OPATŘENÍ - ETAPA 4	Měřítko:	1:10 000
		Stupeň:	RDS
Ing. David ŘEHÁK	Příloha: SITUACE OBJÍZDNÝCH TRAS - ČÁST D7-01	Číslo přílohy:	4.2

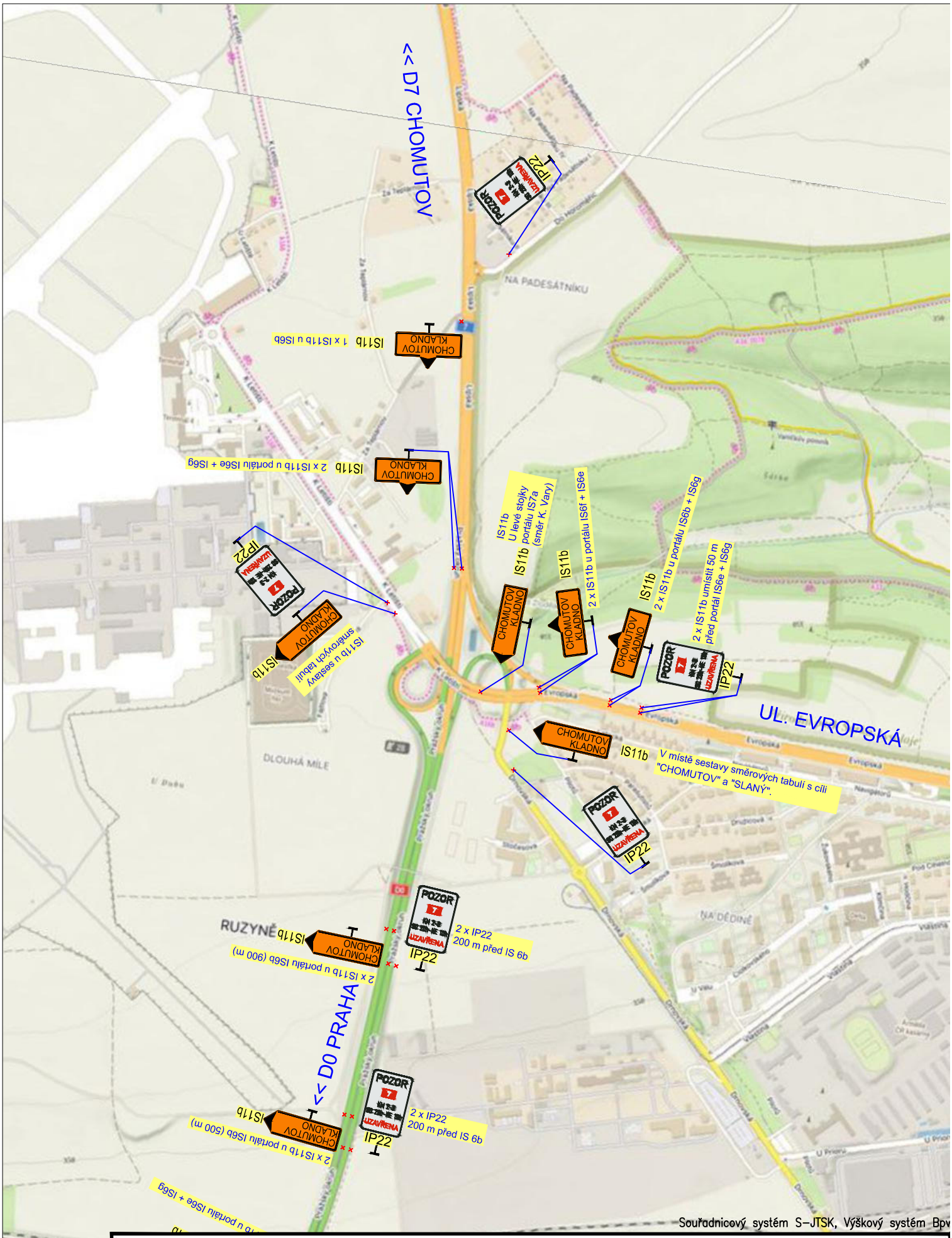

Zpracovatel RDS: TUBES spol. s r. o.	Stavba: D7 MÚK AVIATICKÁ – LÁVKA LETIŠTĚ PRAHA	Číslo zakázky:	TU–25106
		Datum:	06/2025
	Objekt: SO 160.2 - DOPRAVNĚ INŽENÝRSKÁ OPATŘENÍ - ETAPA 4	Měřítko:	1:10 000
		Stupeň:	RDS
Ing. David ŘEHÁK	Příloha: SITUACE OBJÍZDNÝCH TRAS - ČÁST D7-02	Číslo přílohy:	4.3

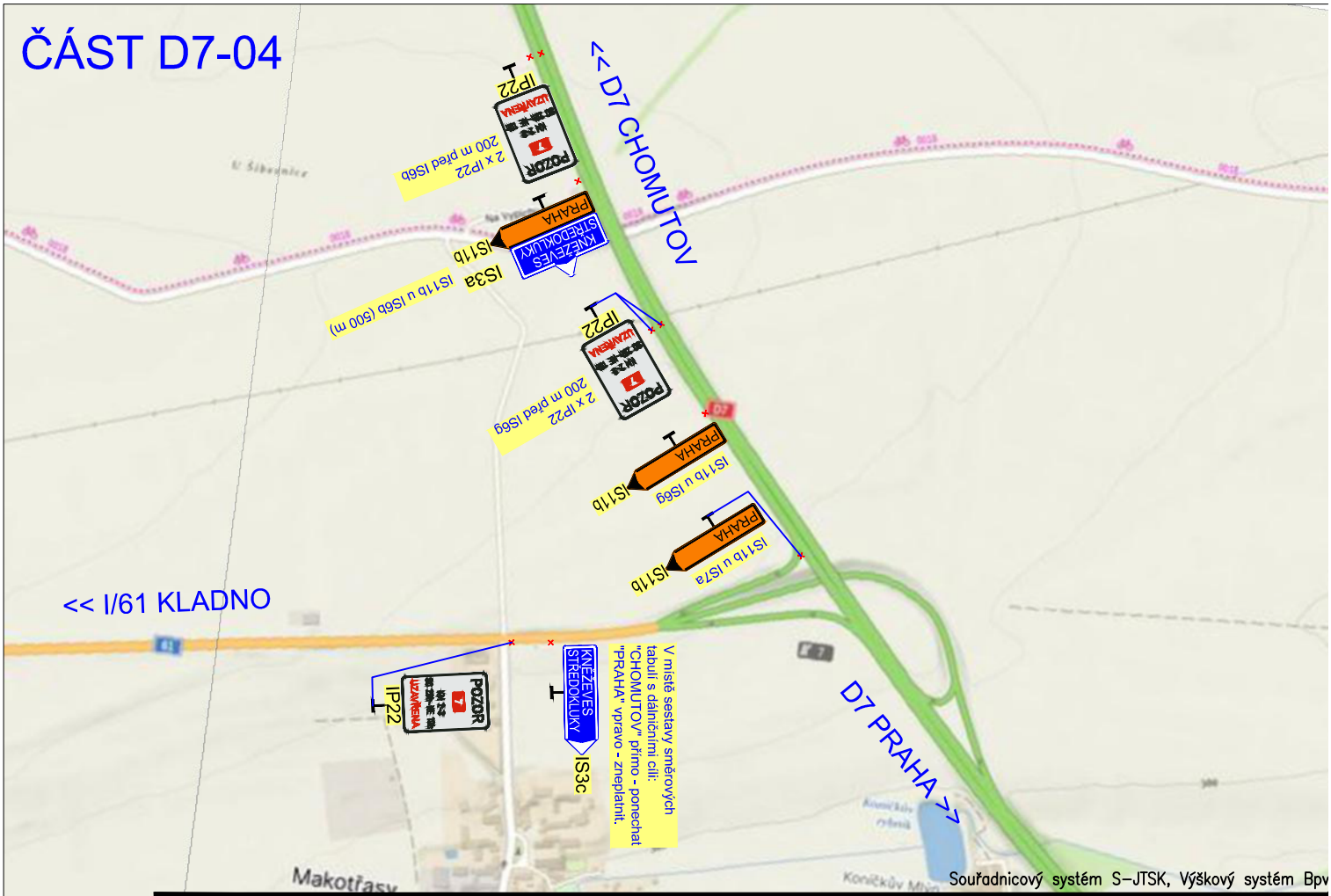

Zpracovatel RDS: TUBES spol. s r. o.	Stavba: D7 MÚK AVIATICKÁ – LÁVKA LETIŠTĚ PRAHA	Číslo zakázky: TU-25106
		Datum: 06/2025
	Objekt: SO 160.2 - DOPRAVNĚ INŽENÝRSKÁ OPATŘENÍ - ETAPA 4	Měřítko: 1:10 000
		Stupeň: RDS
Ing. David ŘEHÁK	Příloha: SITUACE OBJÍZDNÝCH TRAS - ČÁST D7-03 A D7-04	Číslo přílohy: 4.3

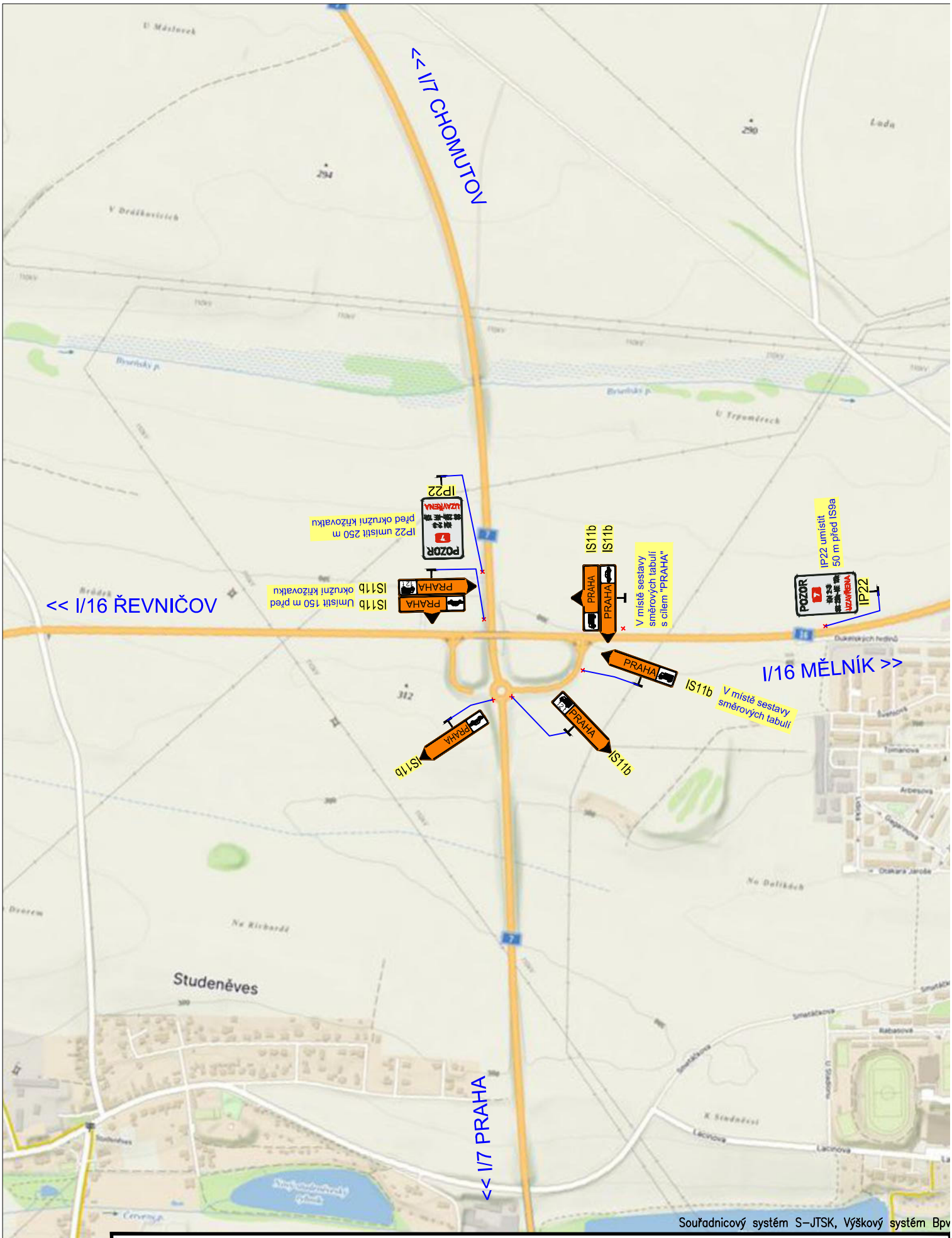

Zpracovatel RDS: TUBES spol. s r. o.	Stavba: D7 MÚK AVIATICKÁ – LÁVKA LETIŠTĚ PRAHA	Číslo zakázky:	TU-25106
		Datum:	06/2025
	Objekt: SO 160.2 - DOPRAVNĚ INŽENÝRSKÁ OPATŘENÍ - ETAPA 4	Měřítko:	1:10 000
		Stupeň:	RDS
Ing. David ŘEHÁK	Příloha: SITUACE OBJÍZDNÝCH TRAS - ČÁST D7-05	Číslo přílohy:	4.5

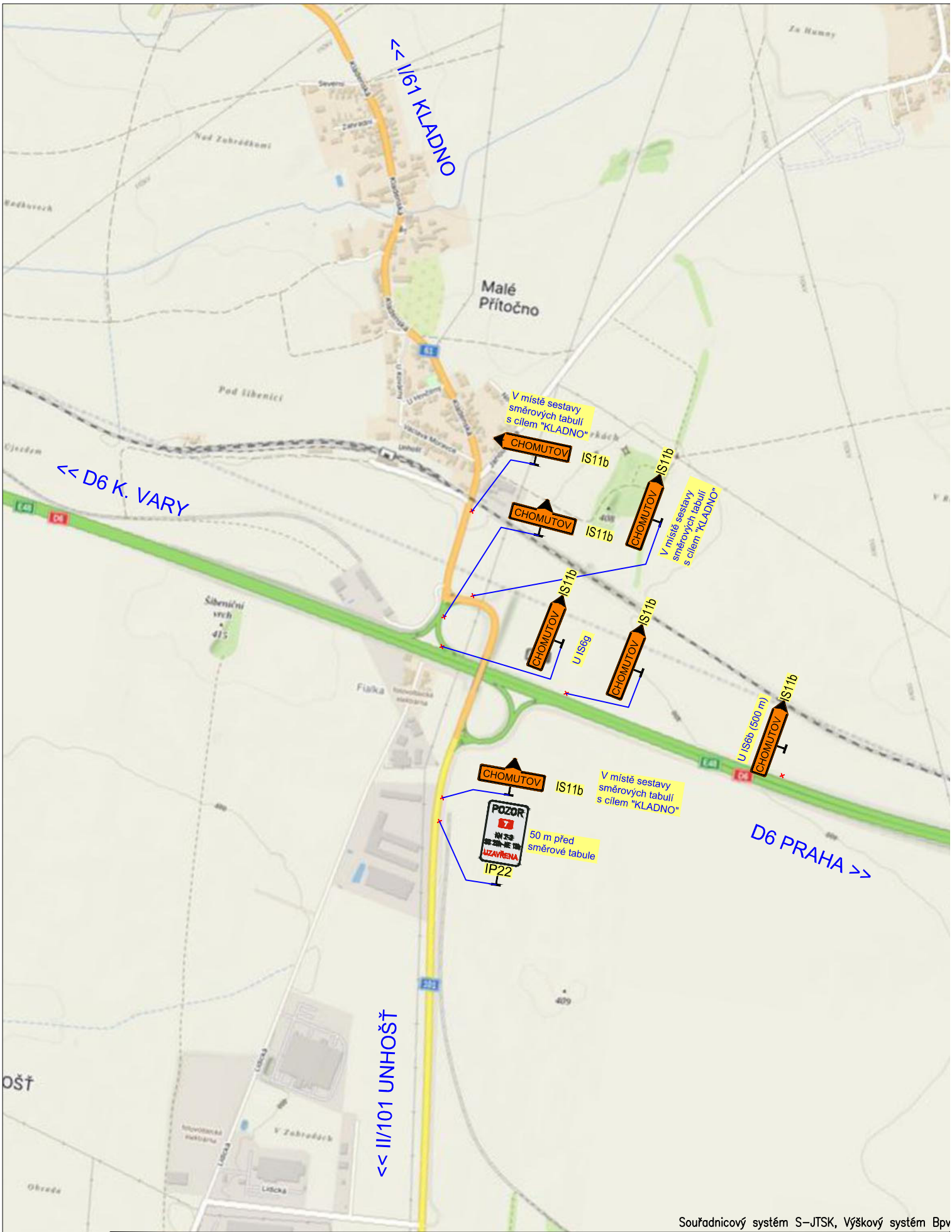

Souřadnicový systém S-JTSK, Výškový systém Bpv

Zpracovatel RDS: TUBES spol. s r. o.	Stavba: D7 MÚK AVIATICKÁ – LÁVKA LETIŠTĚ PRAHA	Číslo zakázky:	TU-25106
		Datum:	06/2025
	Objekt: SO 160.2 - DOPRAVNĚ INŽENÝRSKÁ OPATŘENÍ - ETAPA 4	Měřítko:	1:10 000
		Stupeň:	RDS
Ing. David ŘEHÁK	Příloha: SITUACE OBJÍZDNÝCH TRAS - ČÁST D6-01	Číslo přílohy:	4.6

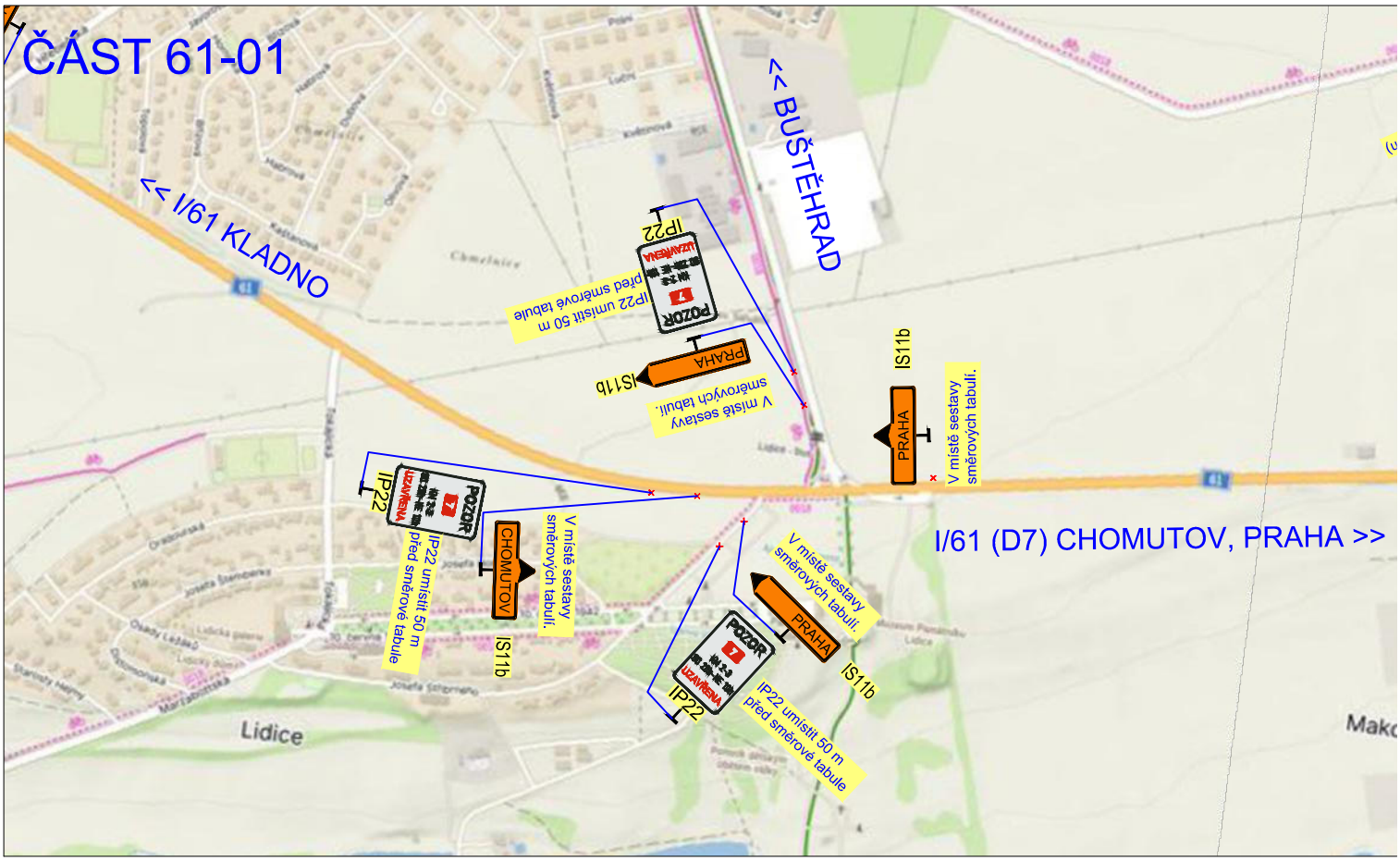

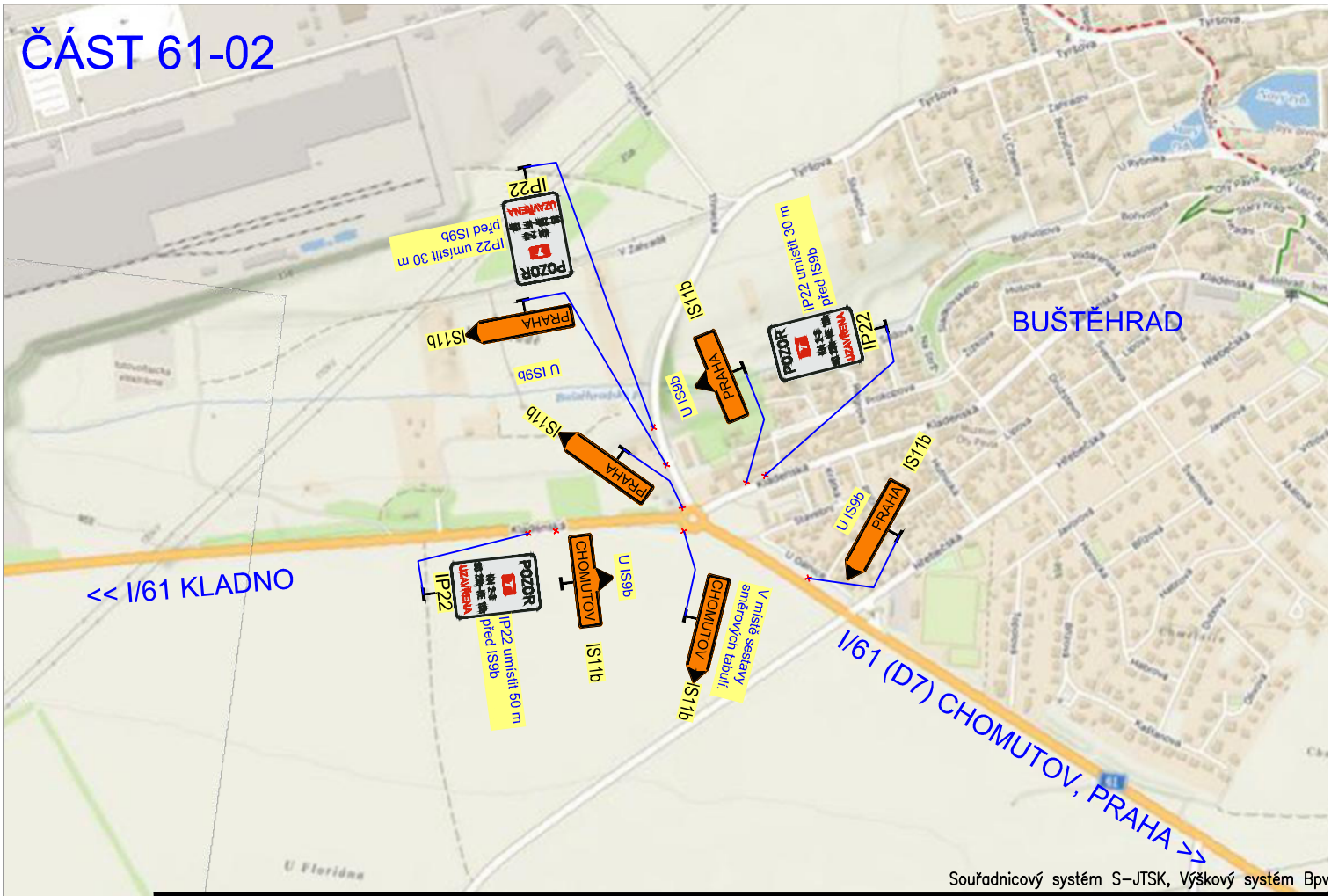

Souřadnicový systém S-JTSK, Výškový systém Bpv

Zpracovatel RDS: TUBES spol. s r. o.	Stavba: D7 MÚK AVIATICKÁ – LÁVKA LETIŠTĚ PRAHA	Číslo zakázky:	TU-25106
		Datum:	06/2025
	Objekt: SO 160.2 - DOPRAVNĚ INŽENÝRSKÁ OPATŘENÍ - ETAPA 4	Měřítko:	1:10 000
		Stupeň:	RDS
Ing. David ŘEHÁK	Příloha: SITUACE OBJÍZDNÝCH TRAS - ČÁST 61-01 A 61-02	Číslo přílohy:	4.7

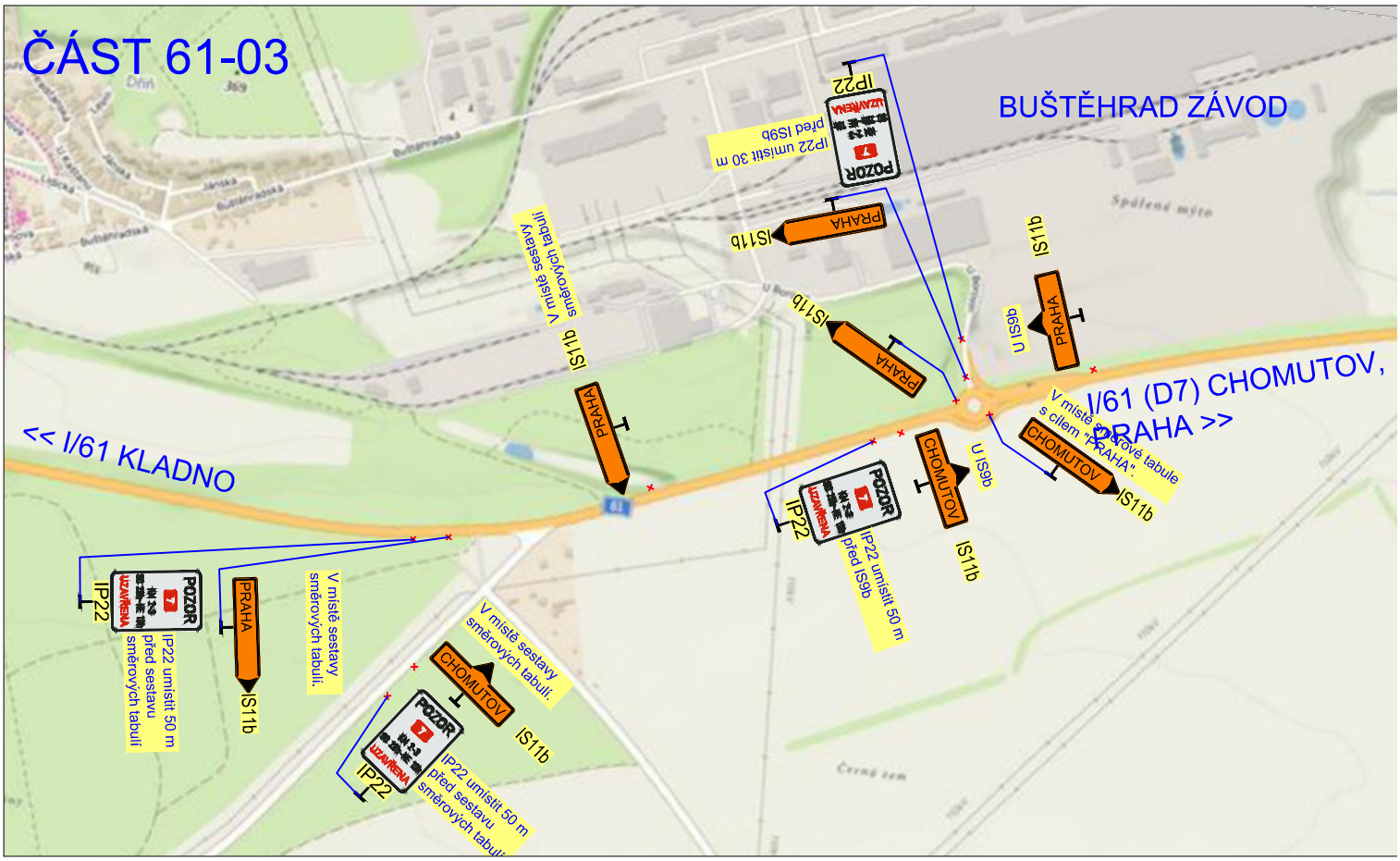

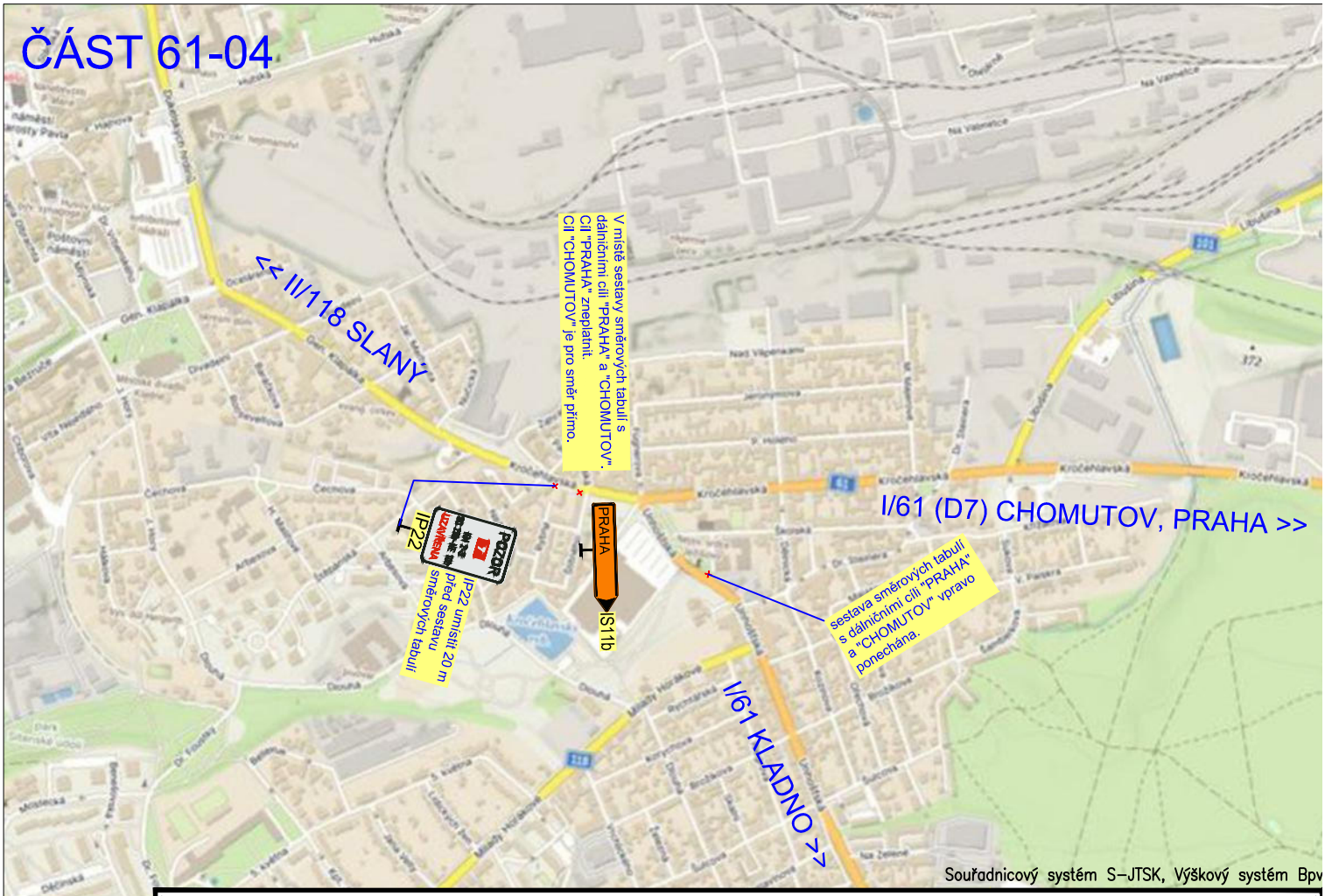

Souřadnicový systém S-JTSK, Výškový systém Bpv

Zpracovatel RDS: TUBES spol. s r. o.	Stavba: D7 MÚK AVIATICKÁ – LÁVKA LETIŠTĚ PRAHA	Číslo zakázky:	TU-25106
		Datum:	06/2025
	Objekt: SO 160.2 - DOPRAVNĚ INŽENÝRSKÁ OPATŘENÍ - ETAPA 4	Měřítko:	1:10 000
		Stupeň:	RDS
Ing. David ŘEHÁK	Příloha: SITUACE OBJÍZDNÝCH TRAS - ČÁST 61-03 A 61-04	Číslo přílohy:	4.8

ČÁST 61-05

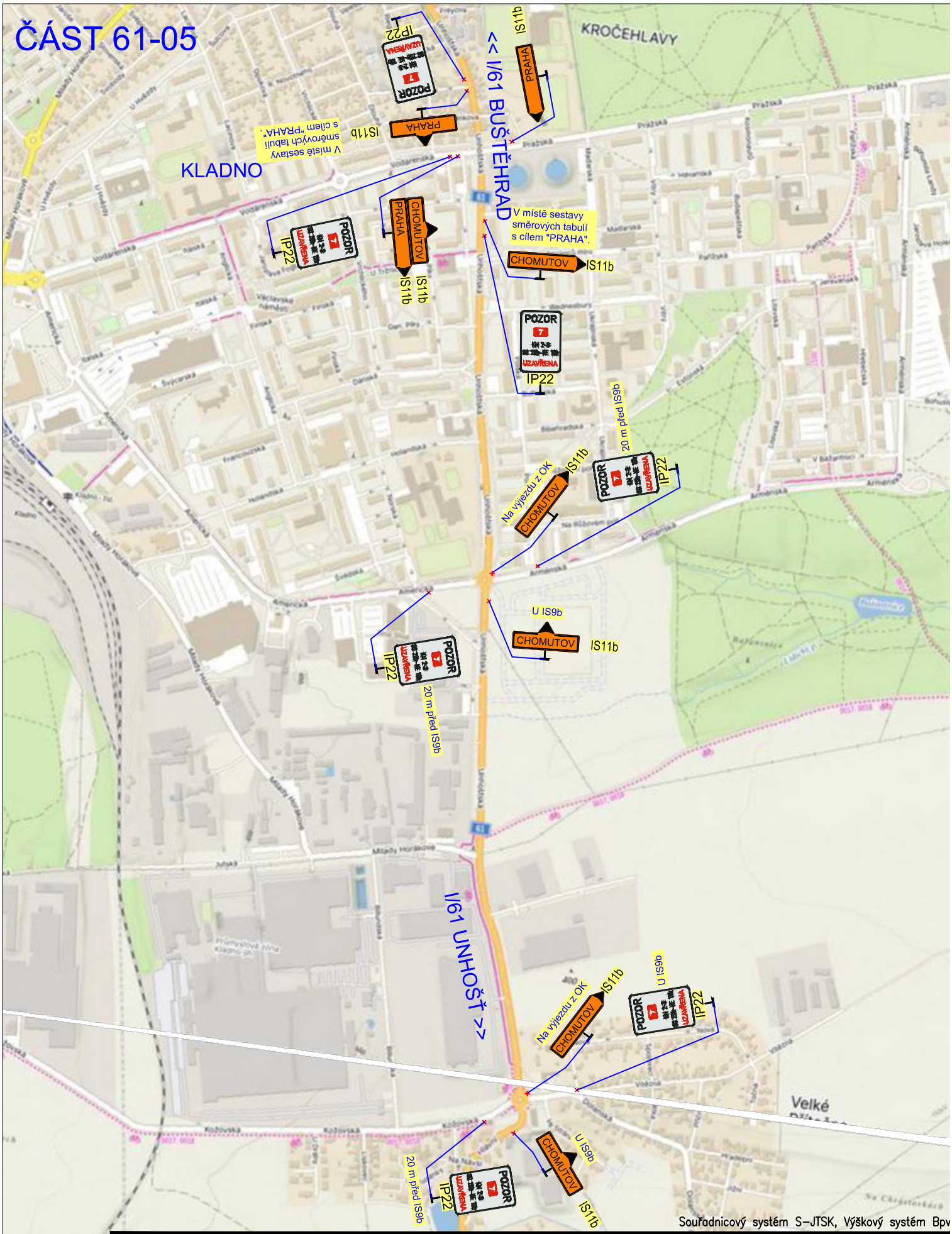

Souřadnicový systém S-JTSK, Výškový systém Bpv

Zpracovatel RDS: TUBES spol. s r. o.	Stavba: D7 MÚK AVIATICKÁ – LÁVKA LETIŠTĚ PRAHA	Číslo zakázky:	TU-25106
		Datum:	06/2025
	Objekt: SO 160.2 - DOPRAVNĚ INŽENÝRSKÁ OPATŘENÍ - ETAPA 4	Měřítko:	1:10 000
		Stupeň:	RDS
Ing. David ŘEHÁK	Příloha: SITUACE OBJÍZDNÝCH TRAS - ČÁST 61-05	Číslo přílohy:	4.9

Velikost písma: 119 mm
Písma: střední / úzké

Souřadnicový systém S-JTSK, Výškový systém Bpv

Zpracovatel RDS: TUBES spol. s r. o.	Stavba: D7 MÚK AVIATICKÁ – LÁVKA LETIŠTĚ PRAHA	Číslo zakázky:	TU-25106
		Datum:	06/2025
	Objekt: SO 160.2 - DOPRAVNĚ INŽENÝRSKÁ OPATŘENÍ - ETAPA 4	Měřítko:	1:10
		Stupeň:	RDS
Ing. David ŘEHÁK	Příloha: VÝKRES ZNAČKY IP 22	Číslo přílohy:	4.10

t:\tu-25106\1_stavební_objekty\100_pozem_komunikace\160_2 - dio\etapa 4\160_40_ip22.dwg

ČÍSLO ZMĚNY	TEXT ZMĚNY – ODŮVODNĚNÍ	DATUM	PODPIS
a			
b			
c			

Název stavby:

D7 MÚK
AVIATICKÁ – LÁVKA LETIŠTĚ PRAHA

Číslo objektu:

SO 160.2

Objednatel stavby:

ŘEDITELSTVÍ SILNIC A DÁLNIC

Ředitelství silnic a dálnic s.p.,
Čerčanská 2023/12,
CZ - 140 00 Praha 4
Závod Praha

Razítko:

Datum: Podpis:

Zhotovitel stavby:

metrostav TBR

Metrostav TBR a.s.,
Koželužská 2450/4, 180 00 Praha 8 - Libeň

Razítko:

Datum: Podpis:

TDS:

BUNG

BUNG CZ s.r.o.,
Vinohradská 3217/167, 100 00
Praha 10 - Strašnice

Razítko:

Ověřil:

Datum: Podpis:

Koordinátor RDS:

TUBES spol. s r. o.

TUBES spol. s.r.o.,
Nad Zátiším 345/12, 142 00 Praha 4

Kontroloval HIP:

Souřadnicový systém S–JTSK, Výškový systém Bpv

Zpracovatel RDS: TUBES spol. s.r.o., Nad Zátiším 345/12, 142 00 Praha 4

Navrhl/vypracoval:	Zodpovědný projektant:	Zástupce zodpovědného projektanta:	Zhotovitel:
Ing. David ŘEHÁK podpis:	Pavel ZNAMENÁČEK podpis:	Ing. David ŘEHÁK podpis:	TUBES spol. s r. o. Nad Zátiším 345/12 142 00 Praha 4
Technická kontrola: Ing. Bronislav ŠTAMBASKÝ podpis:	Hlavní inženýr projektu: Ing. Květoslav JANATKA podpis:	Zástupce hlavního inženýra projektu: podpis:	

Objednatel: Metrostav TBR a.s., Koželužská 2450/4, 180 00 Praha 8 – Libeň

Akce:

D7 MÚK
AVIATICKÁ – LÁVKA LETIŠTĚ PRAHA

Objekt: DOPRAVNĚ INŽENÝRSKÁ OPATŘENÍ – ETAPA 4

Příloha:

SCHÉMATA DIO - PŘÍPRAVNÉ A DOKONČOVACÍ PRÁCE

Čís. zakázky:	TU–25106
Datum:	06/2025
Formát:	
Měřítko:	
Stupeň:	RDS
Souprava:	
Čís. přílohy:	2.

t:\tu-25106\1_stavebni_objekty\100_pozem_komunikace\160_2 - dio\etapa 4\160_01_rozpisky.dwg

Dopravní opatření:

směr Praha:

- uzavírka levého jízdního pruhu dle schématu DK 241

směr Chomutov:

- uzavírka levého jízdního pruhu dle schématu CK 241
- bez příčných prahů (pouze doporučeno)
- připojení na MÚK dle DIO etapy 3.C

Realizovány přípravné a dokončovací práce v SDP před a po úplné uzavírce pro demolici stávající lávky.

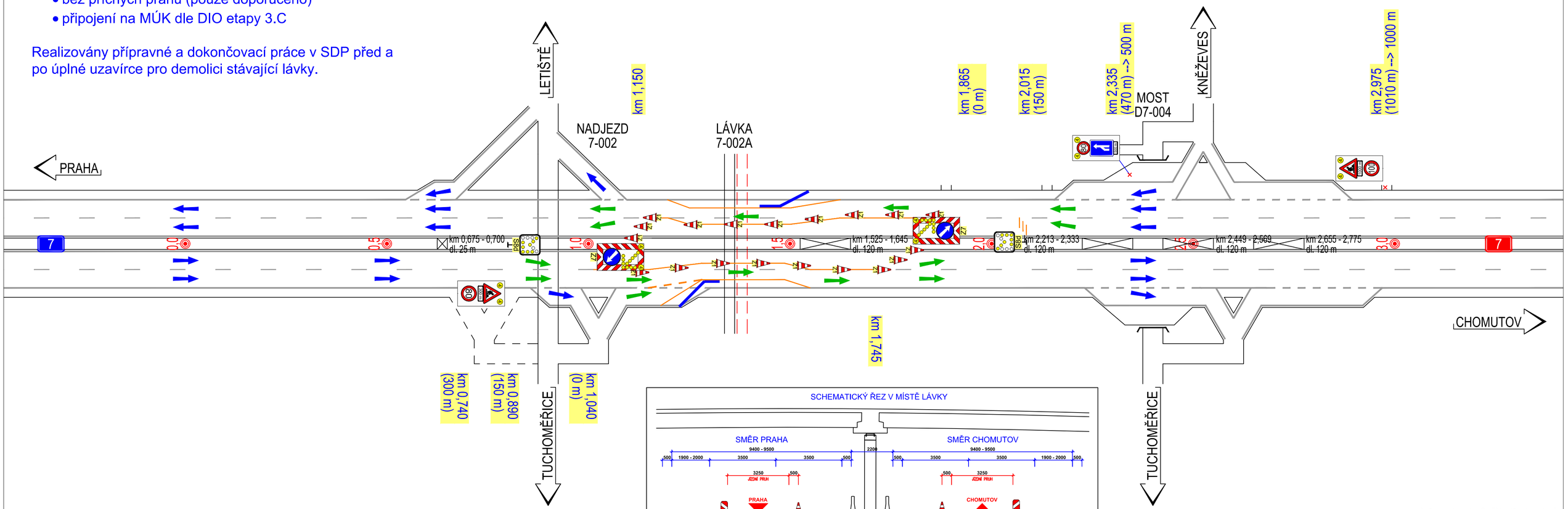

Souřadnicový systém S-JTSK, Výškový systém Bpv

Zpracovatel RDS: TUBES spol. s r. o.	Stavba: D7 MÚK AVIATICKÁ – LÁVKA LETIŠTĚ PRAHA	Číslo zakázky:	TU-25106
		Datum:	06/2025
	Objekt: SO 160.2 - DOPRAVNĚ INŽENÝRSKÁ OPATŘENÍ - ETAPA 4	Měřítko:	1:10 000
		Stupeň:	RDS
Ing. David ŘEHÁK	Příloha: SCHÉMATA DIO - UZAVÍRKA LEVÝCH JÍZDNÍCH PRUHŮ	Číslo přílohy:	2.1

Dopravní opatření:

směr Praha:

- uzavírka pravého jízdního pruhu dle schématu DK 231
- provoz veden jedním provizorním jízdním pruhem šířky 3,5 m

směr Chomutov:

- uzavírka pravého jízdního pruhu dle schématu CK 231
- bez příčných prahů (pouze doporučeno)
- provoz veden jedním provizorním jízdním pruhem šířky 3,5 m
- připojení na MÚK na STOP dle schématu CK 632

Realizovány přípravné a dokončovací práce na krajnici před a po úplné uzavírce pro demolici stávající lávky.

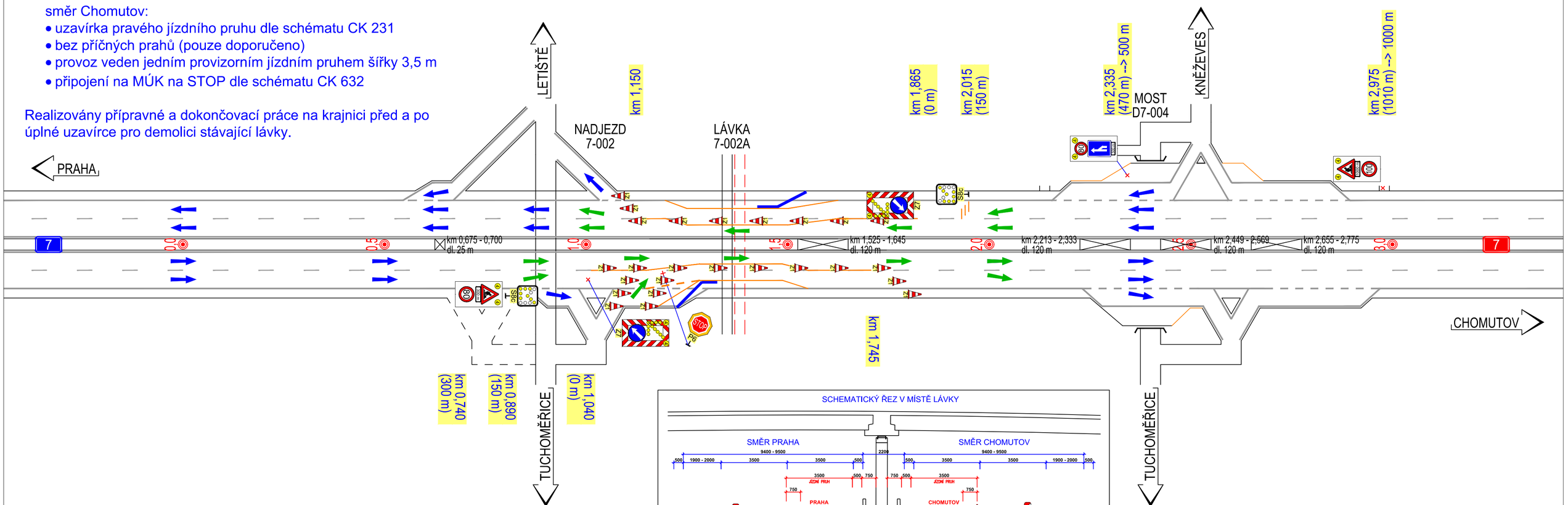

Souřadnicový systém S–JTSK, Výškový systém Bpv

Zpracovatel RDS: TUBES spol. s r. o.	Stavba: D7 MÚK AVIATICKÁ – LÁVKA LETIŠTĚ PRAHA	Číslo zakázky:	TU–25106
		Datum:	06/2025
	Objekt: SO 160.2 - DOPRAVNĚ INŽENÝRSKÁ OPATŘENÍ - ETAPA 4	Měřítko:	1:10 000
		Stupeň:	RDS
Ing. David ŘEHÁK	Příloha: SCHÉMATA DIO - UZAVÍRKA PRAVÝCH JÍZDNÍCH PRUHŮ	Číslo přílohy:	2.2